

# Relatório Comparações internacionais

Outubro 2016

**CEMEC**  
**Centro de Estudos do IBMEC**

**COMPARAÇÕES INTERNACIONAIS**

O objetivo deste relatório é apresentar alguns indicadores que permitam a comparação do desempenho econômico-financeiro do mercado de capitais de países pertencentes a Mercados Emergentes, Mercados Desenvolvidos e América Latina. Assim, são apresentados alguns dos principais indicadores relacionados ao mercado de capitais destes países, como o número de empresas listadas, volume negociado, capitalização e liquidez de mercado, bem como a evolução dos principais índices de bolsas.

Para o Brasil são apresentados dados mais detalhados sobre o mercado acionário, como o volume emitido por setor de atuação e por nível de governança corporativa das empresas, bem como a movimentação das pessoas físicas, investidores institucionais e estrangeiros na Bovespa.

As opiniões emitidas nesta publicação são de inteira e exclusiva responsabilidade dos autores, não exprimindo, necessariamente, o ponto de vista do Centro de Estudos de Mercado de Capitais, do IBMEC ou de qualquer de seus apoiadores. Todos os dados utilizados foram obtidos das fontes citadas e podem sofrer revisões. A publicação foi produzida com as informações existentes em Outubro/2016.

Equipe Técnica:

Diretor: Carlos Antônio Rocca

Superintendente: Lauro Modesto Santos Jr.

Analistas: Marly Paes e Fernando M. Fumagalli

---

**\* Os métodos de cálculo dos indicadores de custo de capital próprio desenvolvidos pelo CEMEC são descritos nos TDI's CEMEC 02 e TDI CEMEC 10.**

- I. Ranking geral**
- II. Mercados Emergentes**
- III. Índices de Bolsa**

CEMEC  
Centro de Estudos do IBMEC

# Ranking Geral

**CEMEC**  
**Centro de Estudos do IBMEC**

**CAPITALIZAÇÃO DE MERCADO (BILHÕES)**  
**RANKING GERAL - Outubro 2016 Fonte: WFE**

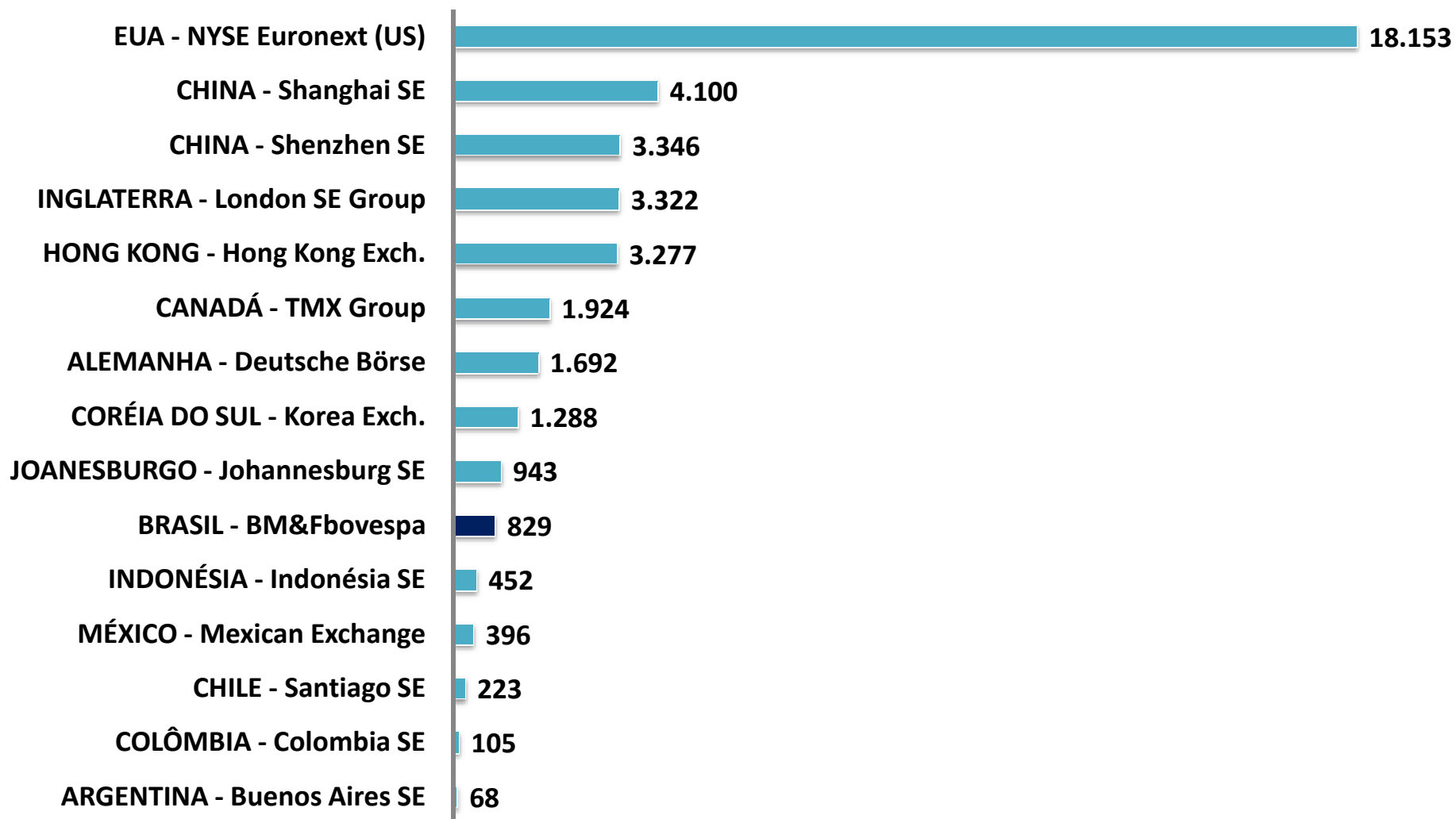

**CEMEC**  
**Centro de Estudos do IBMEC**

**NÚMERO DE EMPRESAS LISTADAS**  
**RANKING GERAL - Outubro 2016 Fonte: WFE**

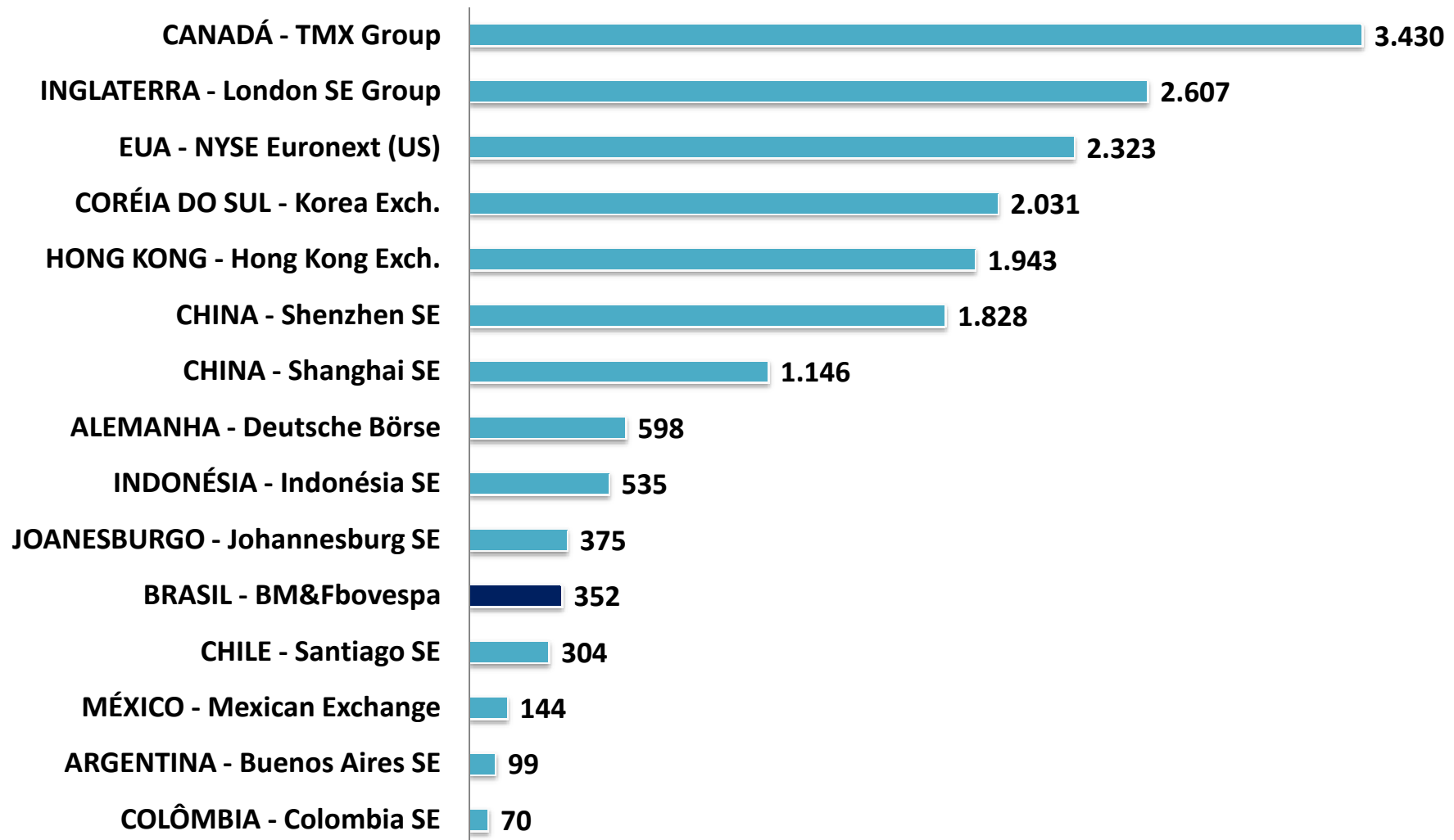

# CEMEC

## Centro de Estudos do IBMEC

### VOLUME NEGOCIADO (milhões US\$)

#### RANKING GERAL - Outubro 2016 Fonte: WFE

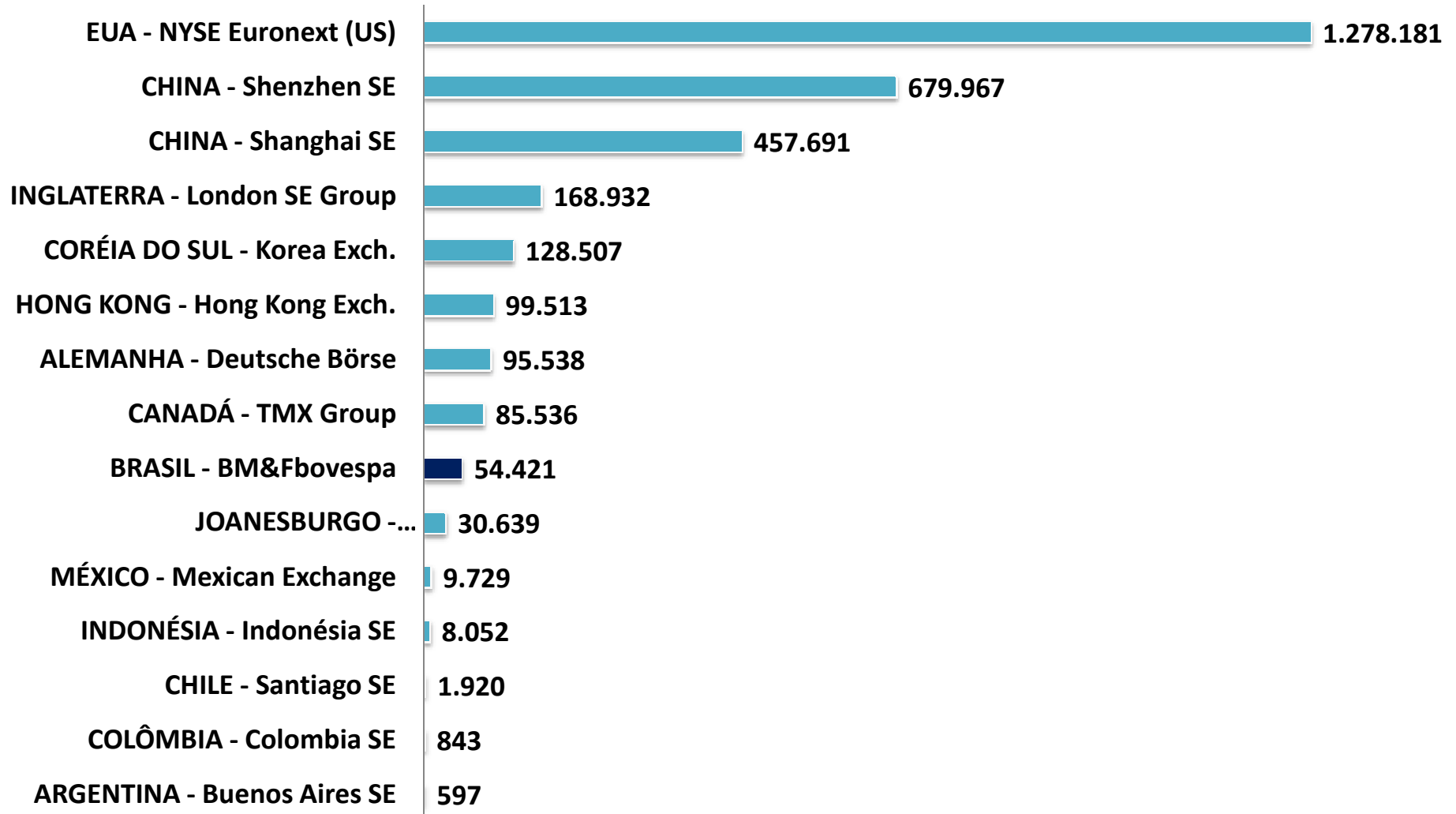

# CEMEC

## Centro de Estudos do IBMEC

### LIQUIDEZ DE MERCADO – Turnover (%)

#### RANKING GERAL - Outubro 2016 Fonte: WFE

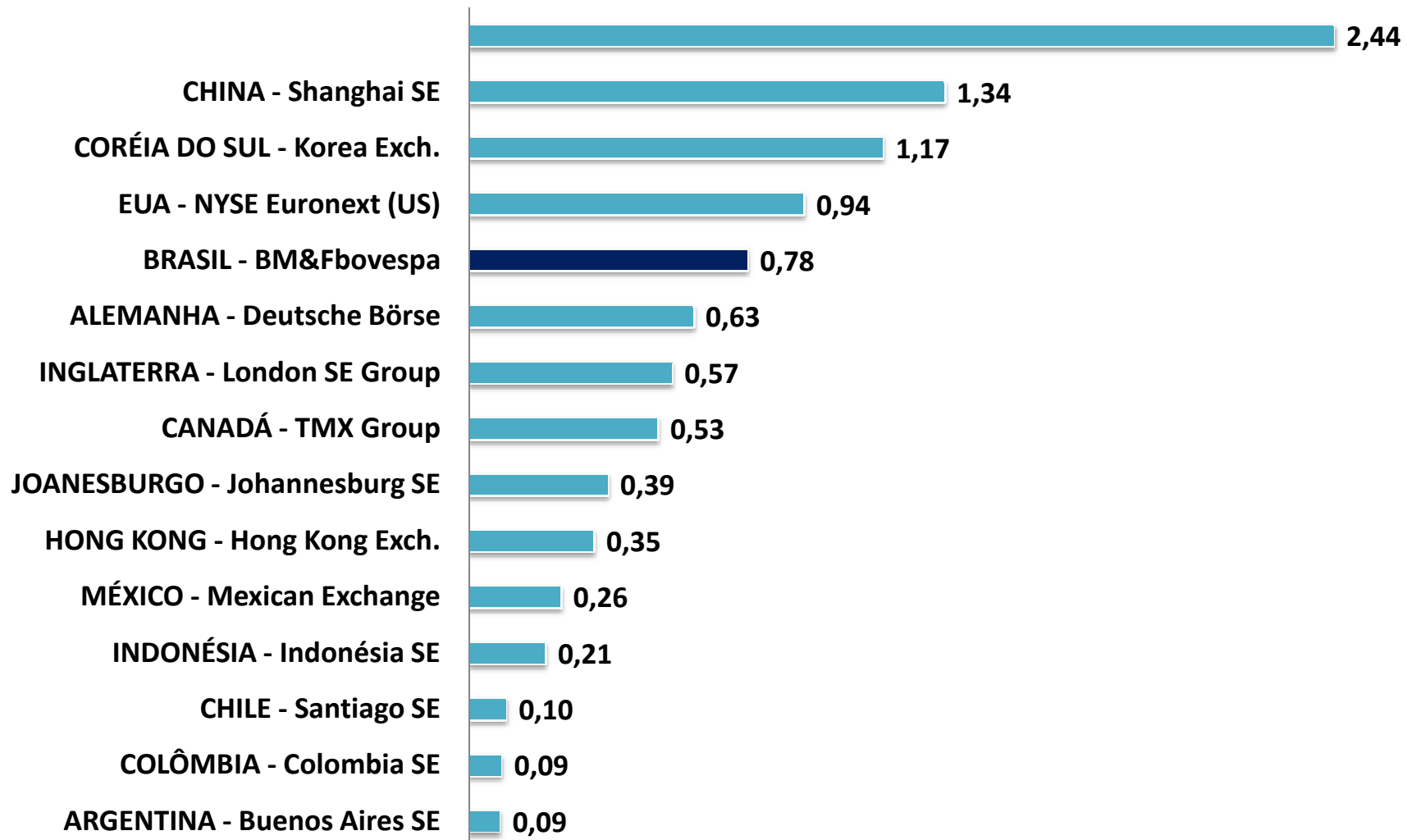



CEMEC  
Centro de Estudos do IBMEC

# Mercados Emergentes

**CEMEC**  
**Centro de Estudos do IBMEC**

**CAPITALIZAÇÃO DE MERCADO (bilhões US\$)**  
**MERCADOS EMERGENTES - Outubro 2016**

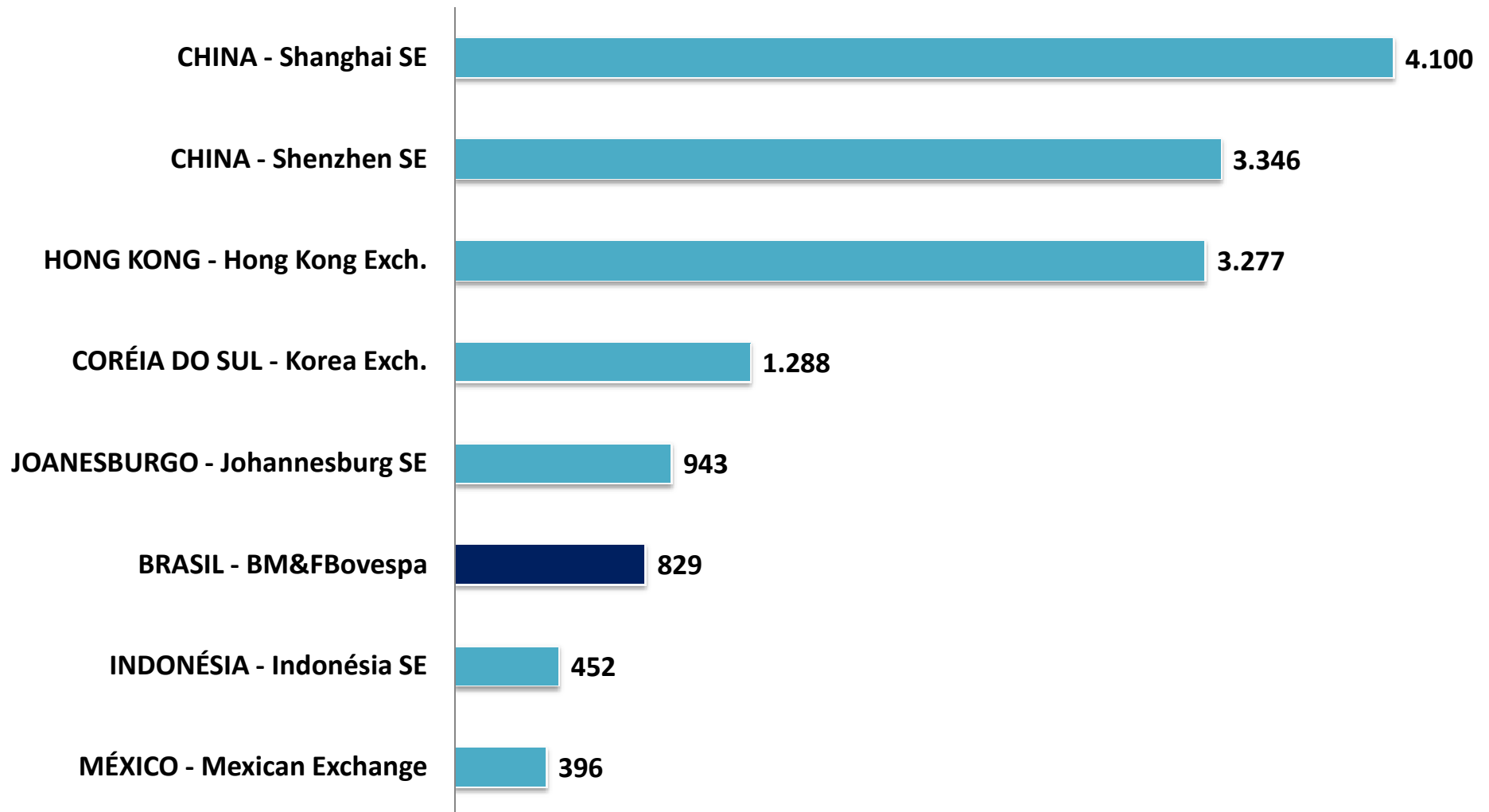

**CEMEC**  
**Centro de Estudos do IBMEC**

**NÚMERO DE EMPRESAS LISTADAS**  
**MERCADOS EMERGENTES - Outubro 2016**

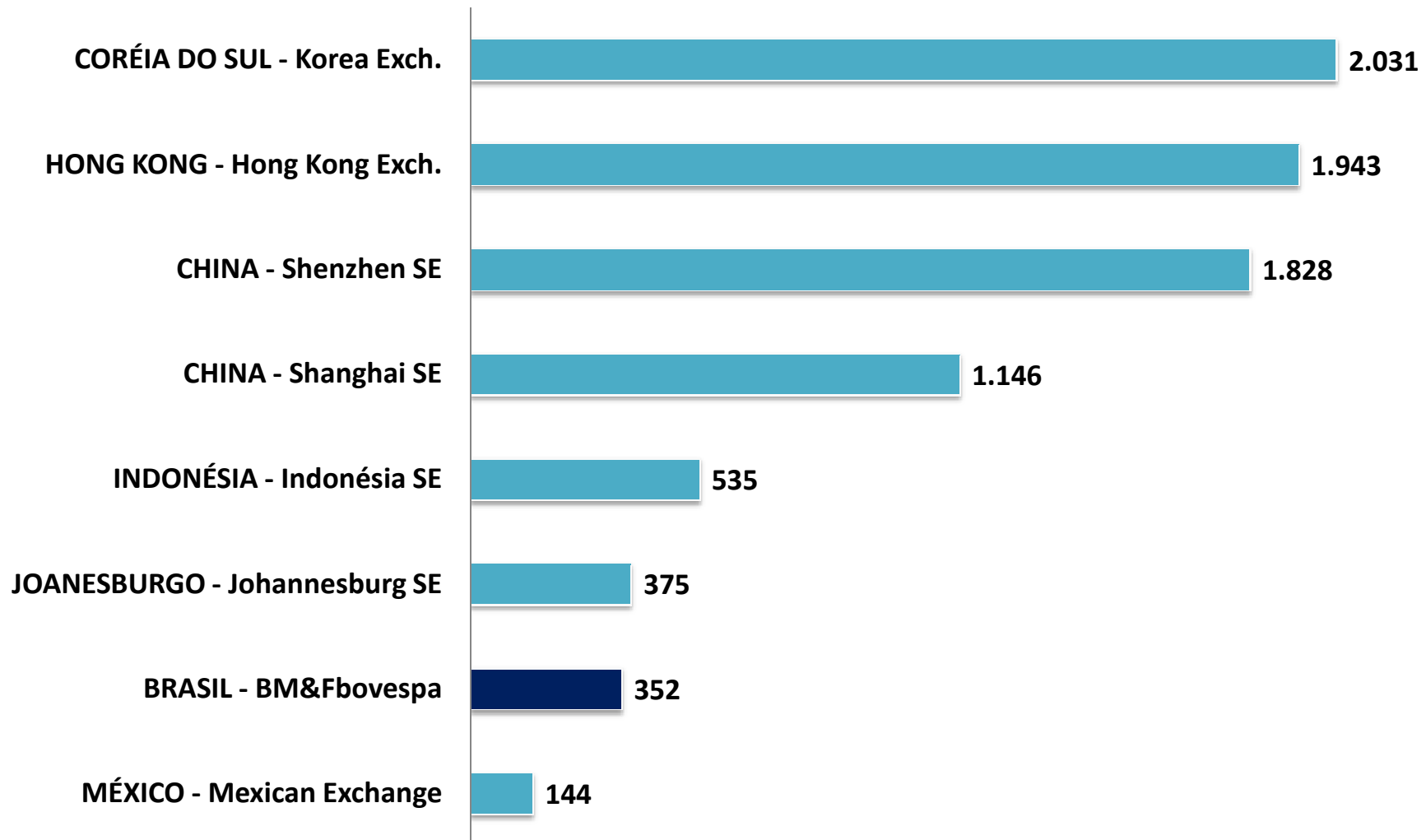

**CEMEC**  
**Centro de Estudos do IBMEC**

**VOLUME NEGOCIADO (milhões US\$)**  
**MERCADOS EMERGENTES - Outubro 2016**

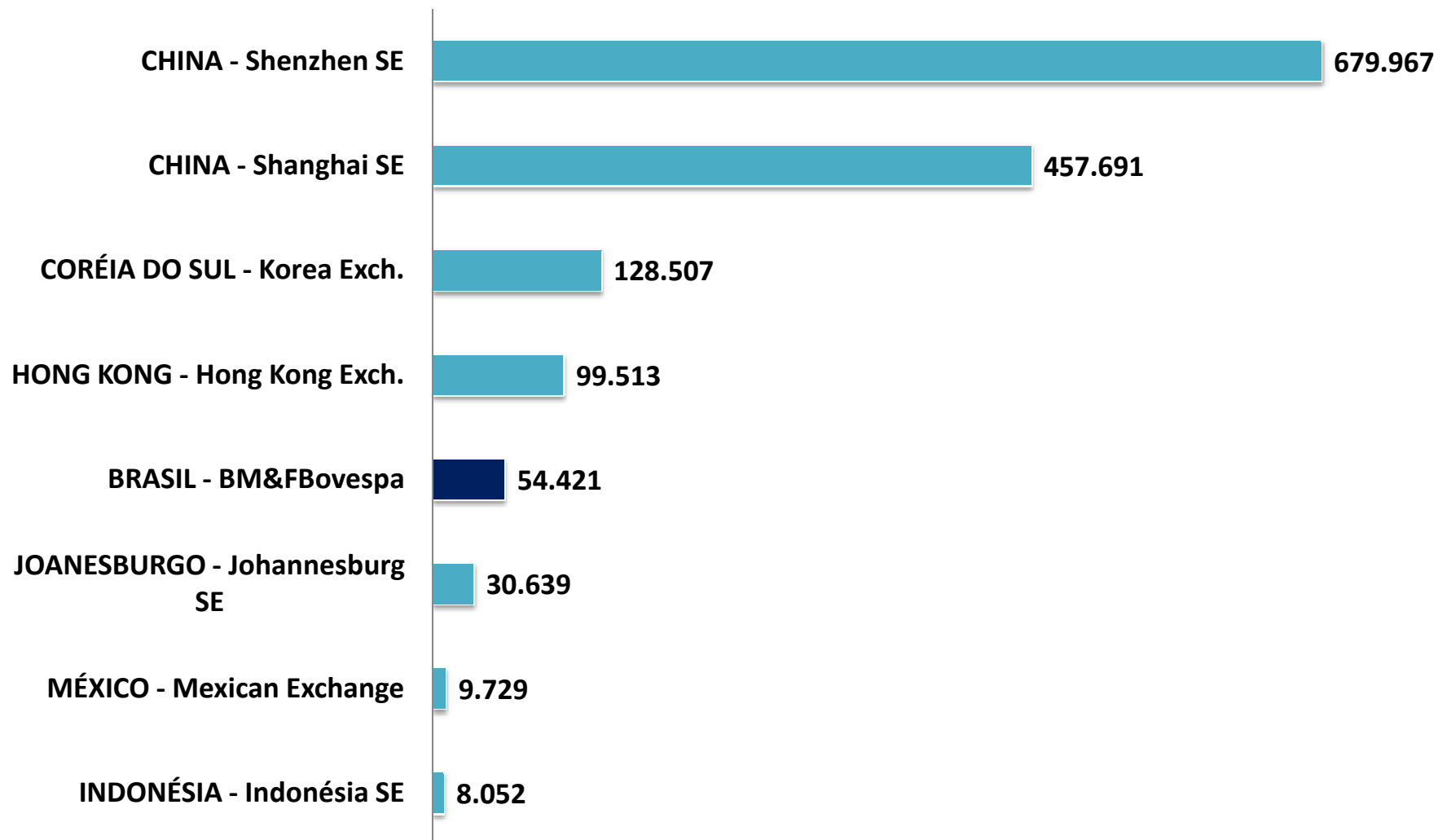

**CEMEC**  
**Centro de Estudos do IBMEC**

**LIQUIDEZ DE MERCADO – Turnover (%)**  
**MERCADOS EMERGENTES - Outubro 2016**

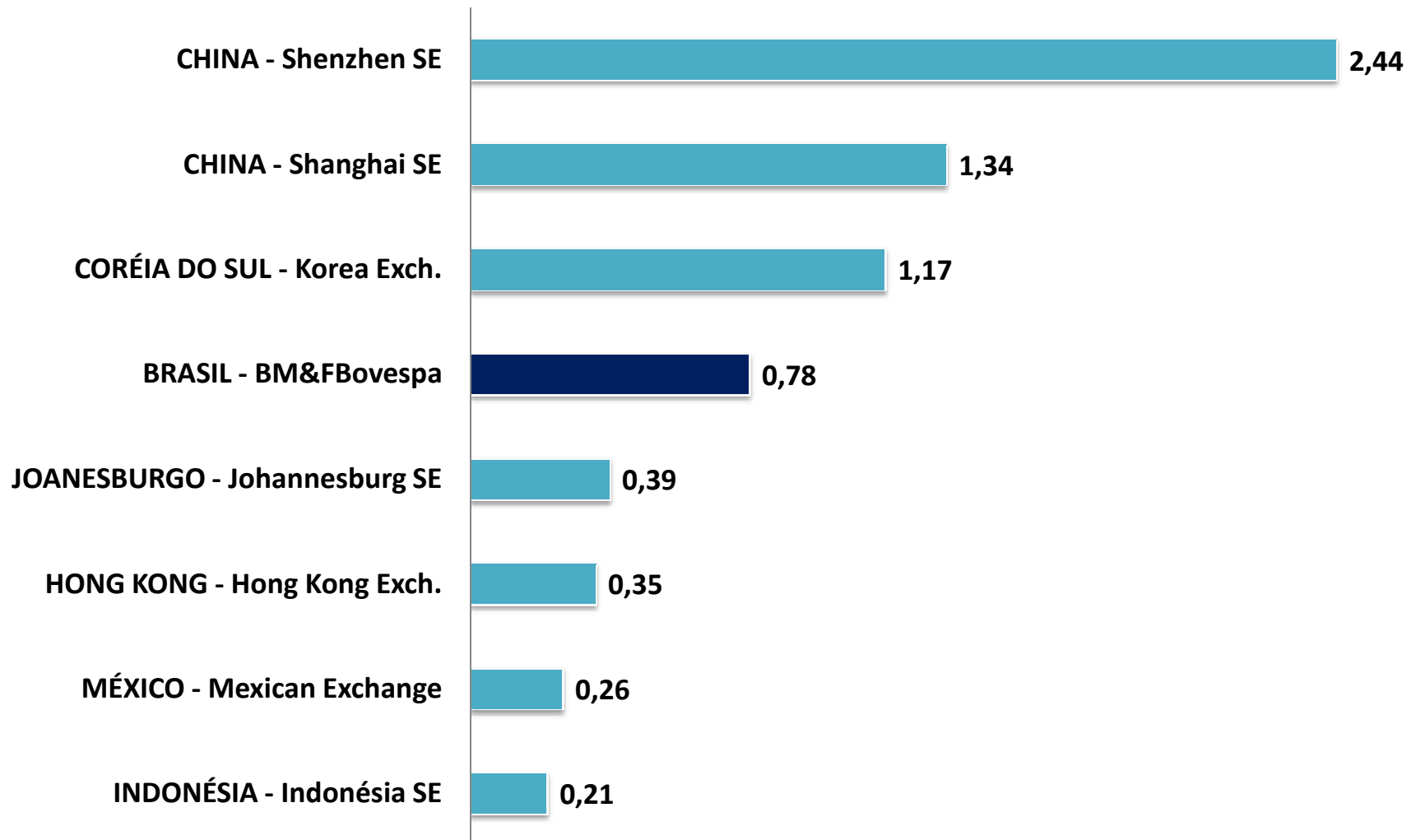

CEMEC  
Centro de Estudos do IBMEC

# Índices de Bolsa



## **Variação dos principais índices de bolsa - Outubro 2016**

| <b>Variação</b>            | <b>Últimos 12 meses</b> | <b>No Mês</b> |
|----------------------------|-------------------------|---------------|
| <b>Brasil - Ibovespa</b>   | <b>43,9%</b>            | <b>11,2%</b>  |
| <b>Brasil - IBRX</b>       | <b>42,1%</b>            | <b>10,8%</b>  |
| <b>EUA - S&amp;P500</b>    | <b>2,2%</b>             | <b>-1,9%</b>  |
| <b>Alemanha - DAX</b>      | <b>-6,3%</b>            | <b>1,5%</b>   |
| <b>Inglaterra - FT-100</b> | <b>9,4%</b>             | <b>0,8%</b>   |
| <b>Japão - Nikkei-225</b>  | <b>-11,8%</b>           | <b>5,9%</b>   |
| <b>Índia - BSE SENSEX</b>  | <b>6,8%</b>             | <b>0,2%</b>   |
| <b>Chile – Santiago SE</b> | <b>0,1%</b>             | <b>0,01%</b>  |



# CEMEC

## Centro de Estudos do IBMEC

### Evolução dos Principais Índices de Bolsa BASE(US\$)

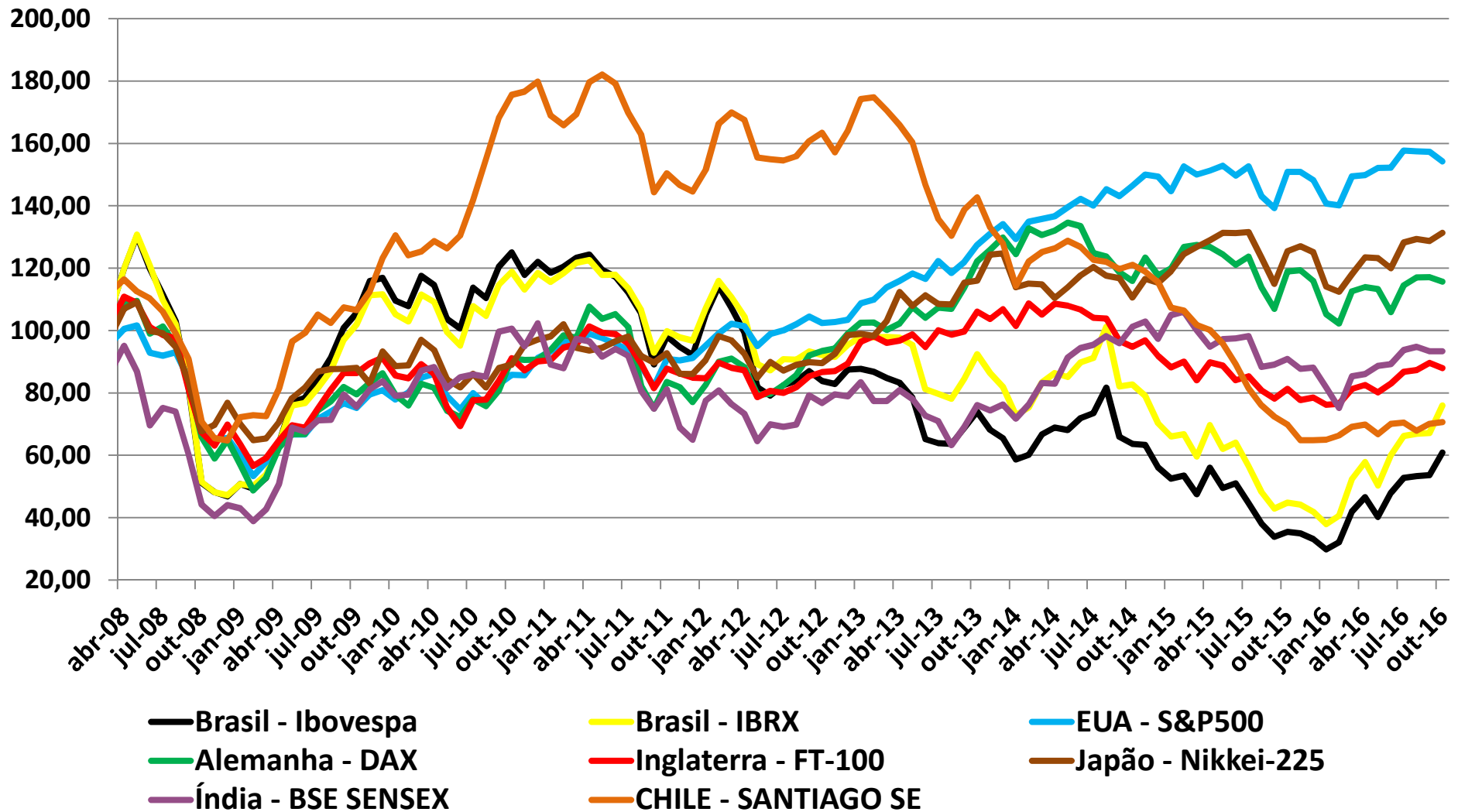

## **Variação dos Índices de Bolsa (US\$) - Outubro 2016**

| <b>Variação</b>            | <b>Últimos 12 Meses</b> | <b>No Mês</b> |
|----------------------------|-------------------------|---------------|
| <b>Brasil - Ibovespa</b>   | <b>74,2%</b>            | <b>13,5%</b>  |
| <b>Brasil - IBRX</b>       | <b>72,0%</b>            | <b>13,0%</b>  |
| <b>EUA - S&amp;P500</b>    | <b>2,2%</b>             | <b>-1,9%</b>  |
| <b>Alemanha - DAX</b>      | <b>-3,1%</b>            | <b>-1,2%</b>  |
| <b>Inglaterra - FT-100</b> | <b>13,2%</b>            | <b>-1,9%</b>  |
| <b>Japão - Nikkei-225</b>  | <b>3,3%</b>             | <b>2,0%</b>   |
| <b>Índia - BSE SENSEX</b>  | <b>6,4%</b>             | <b>0,0%</b>   |
| <b>CHILE - SANTIAGO SE</b> | <b>8,9%</b>             | <b>0,8%</b>   |

## Evolução dos Índices de Bolsa Setoriais BOVESPA

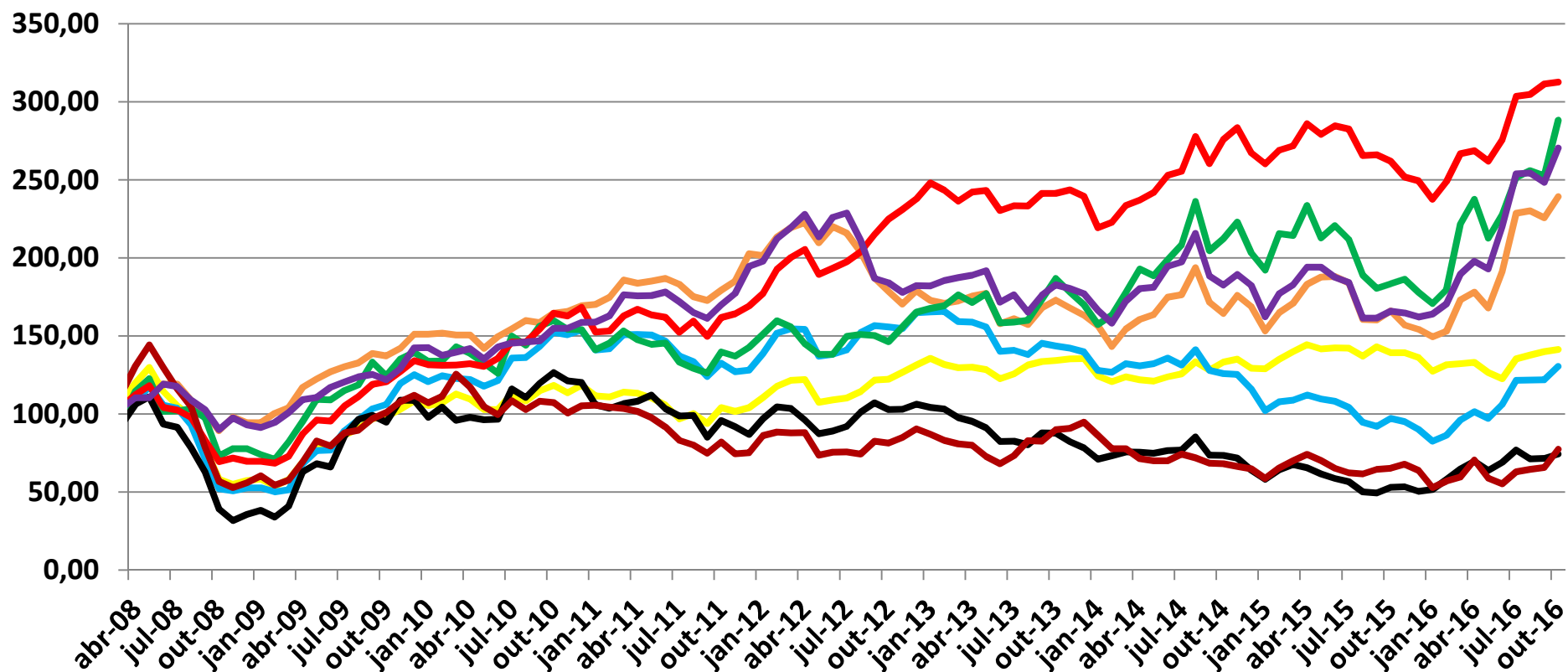

— Índice de Energia Elétrica IEE  
— Índice Small Cap - SMLL  
— Índice de Consumo - ICON  
— Índice de Materiais Básicos - IMAT

— Índice do Setor Industrial INDX  
— Índice Financeiro - IFNC  
— Índice Imobiliário - IMOB  
— Índice Utilidade Pública - UTIL

## **Variação dos índices de bolsa setoriais - Outubro 2016**

| <b>Variação</b>                           | <b>Últimos 12 Meses</b> | <b>No Mês</b> |
|---|-------------------------|---------------|
| <b>Índice de Energia Elétrica IEE</b>     | <b>52,5%</b>            | <b>6,1%</b>   |
| <b>Índice do Setor Industrial INDX</b>    | <b>1,5%</b>             | <b>1,0%</b>   |
| <b>Índice Small Cap - SMLL</b>            | <b>37,1%</b>            | <b>7,0%</b>   |
| <b>Índice Financeiro - IFNC</b>           | <b>54,7%</b>            | <b>14,1%</b>  |
| <b>Índice de Consumo - ICON</b>           | <b>24,2%</b>            | <b>0,4%</b>   |
| <b>Índice Imobiliário - IMOB</b>          | <b>39,4%</b>            | <b>3,7%</b>   |
| <b>Índice de Materiais Básicos - IMAT</b> | <b>14,1%</b>            | <b>17,8%</b>  |
| <b>Índice Utilidade Pública - UTIL</b>    | <b>64,2%</b>            | <b>8,9%</b>   |

**EMISSÕES PRIMARIAS DE AÇÕES**  
**ACUMULADO ÚLTIMOS 12 MESES**  
**Outubro 2016**

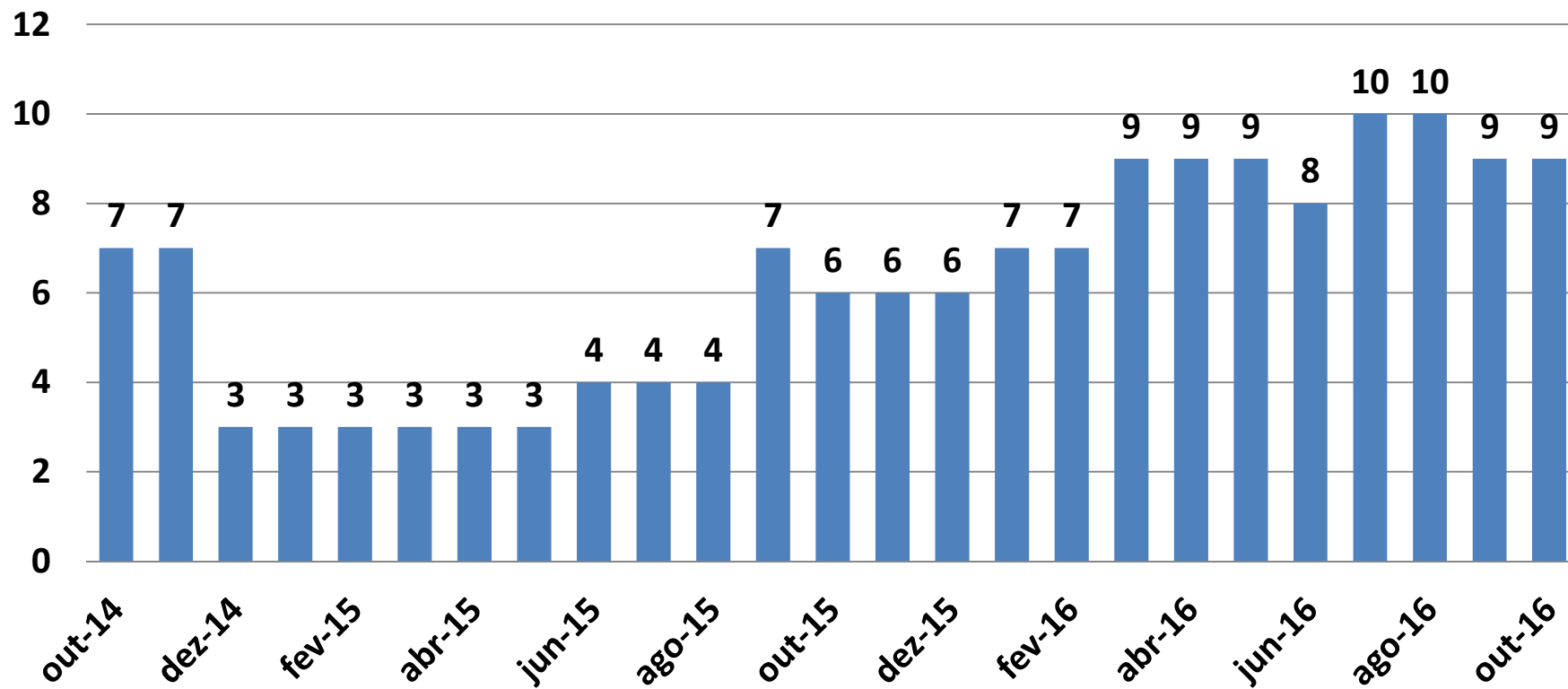

**EMISSÕES PRIMARIAS DE AÇÕES**  
**ACUMULADO ÚLTIMOS 12 MESES**  
**(Volume - Milhões R\$) Outubro 2016**

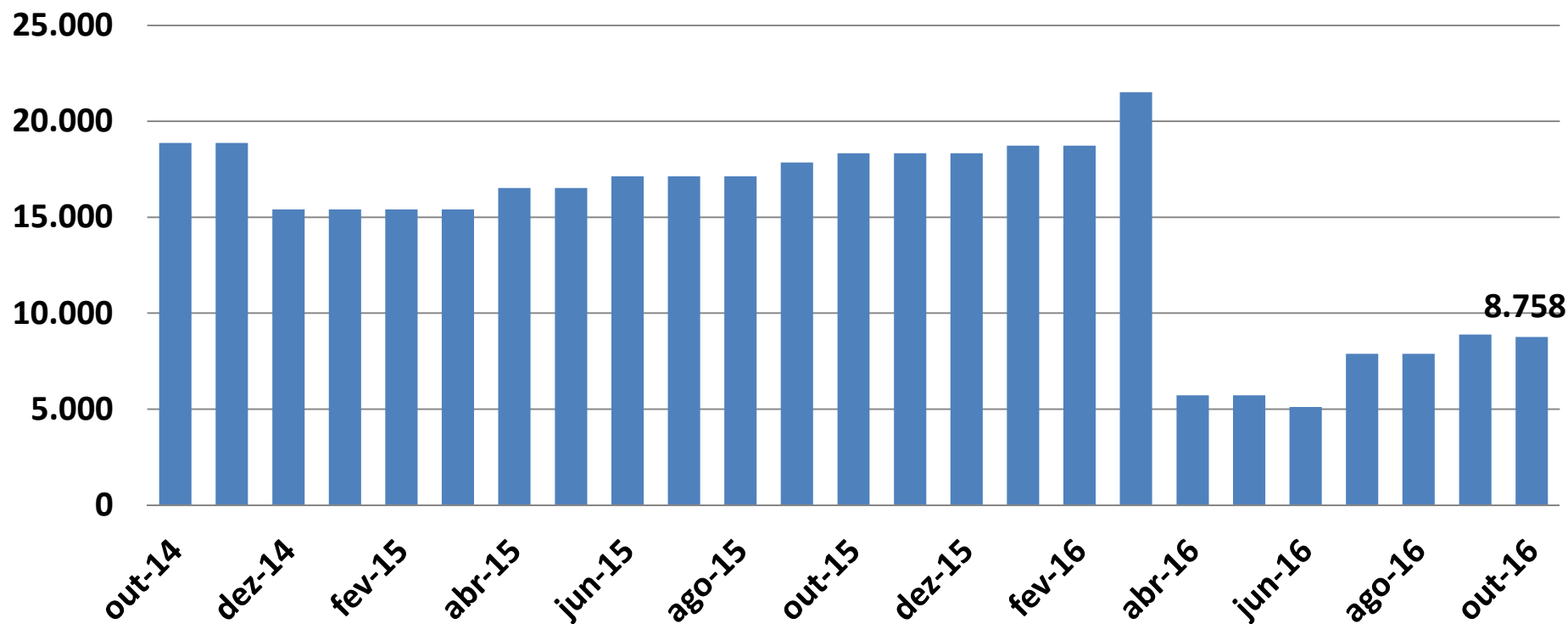

## Movimentação das Pessoas Físicas na Bovespa Outubro - 2016

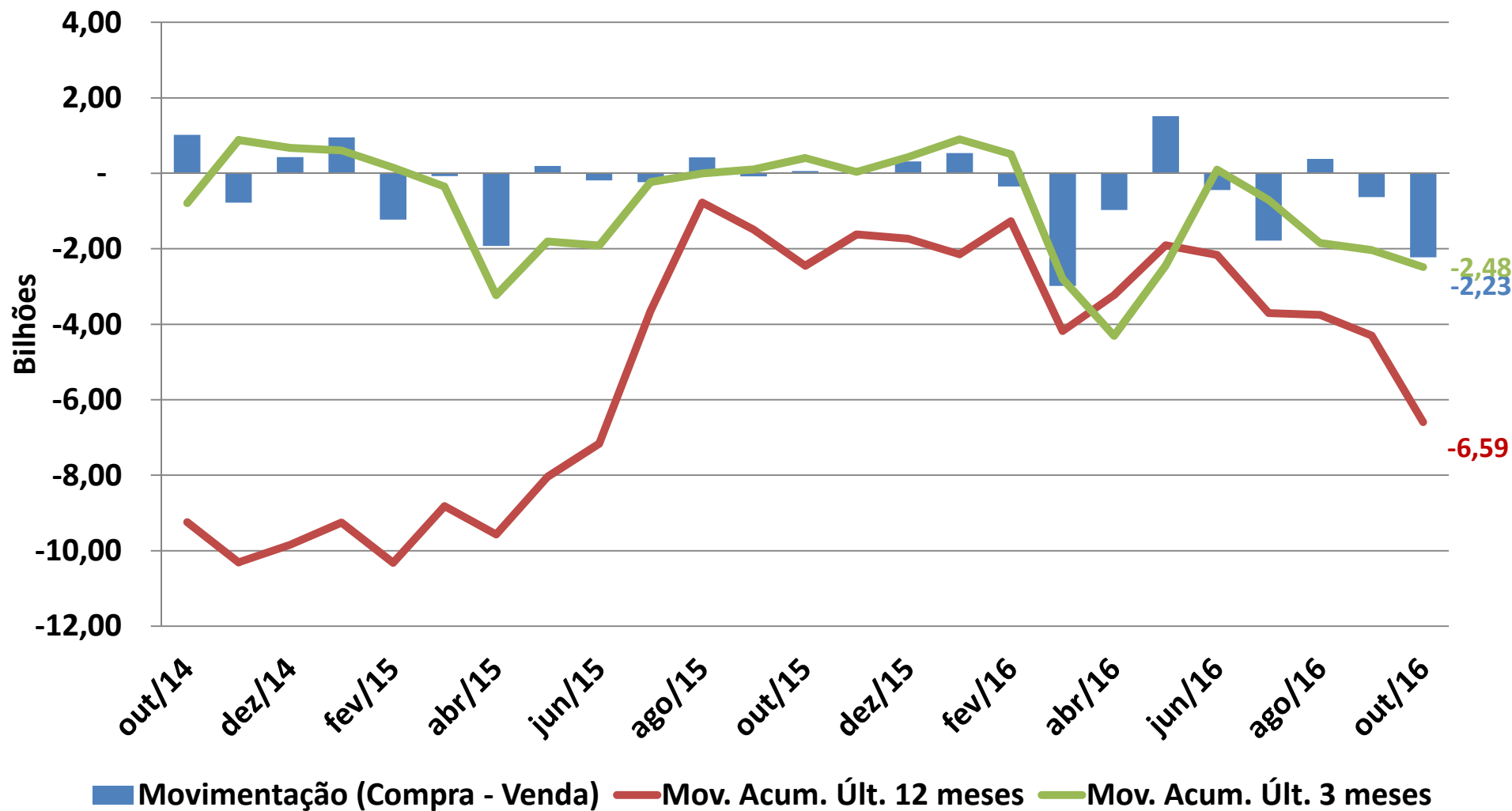

## Movimentação Investidores Estrangeiros na Bovespa - Outubro 2016

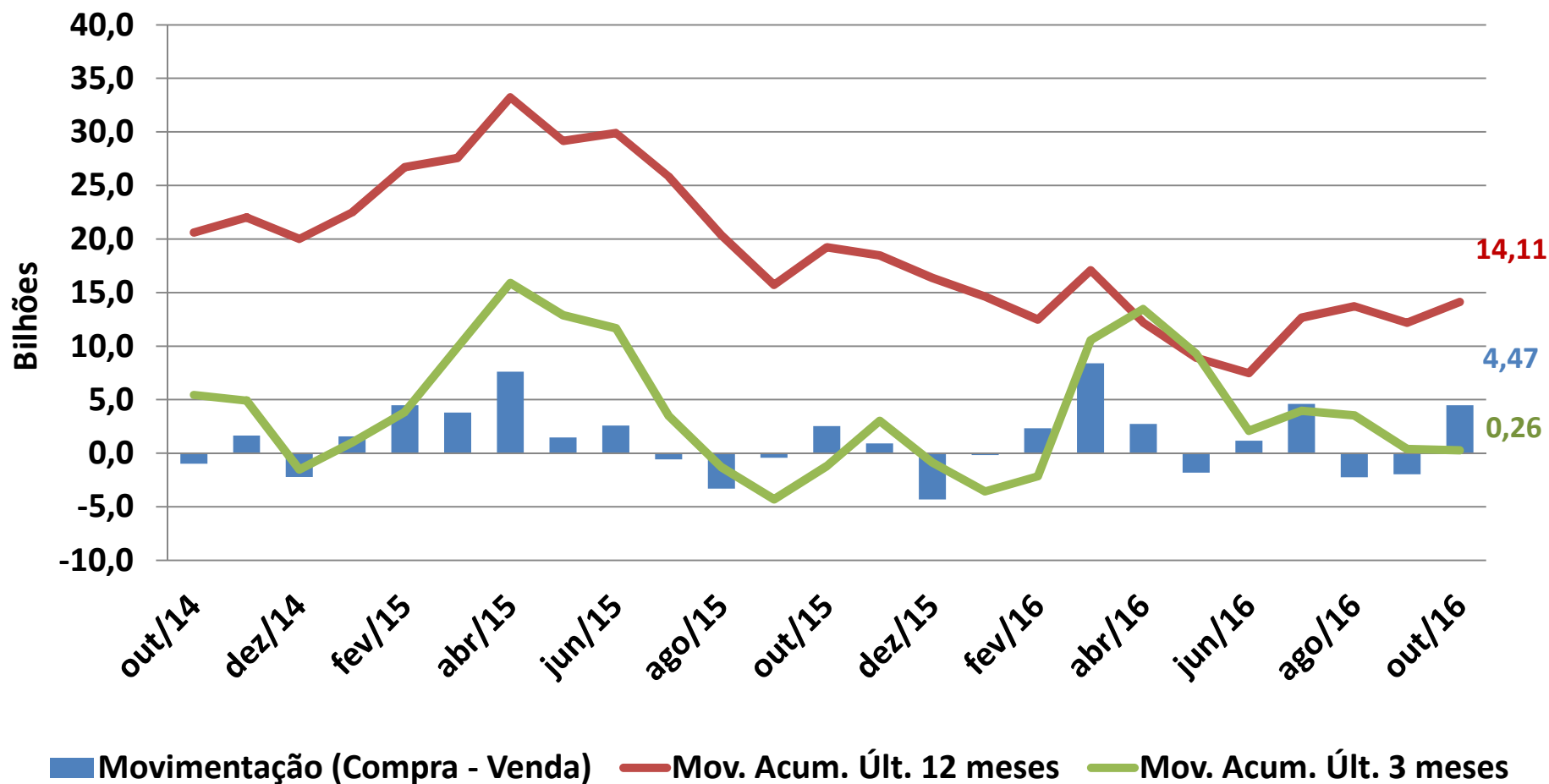



## Movimentação dos Investidores Institucionais na Bovespa - Outubro 2016

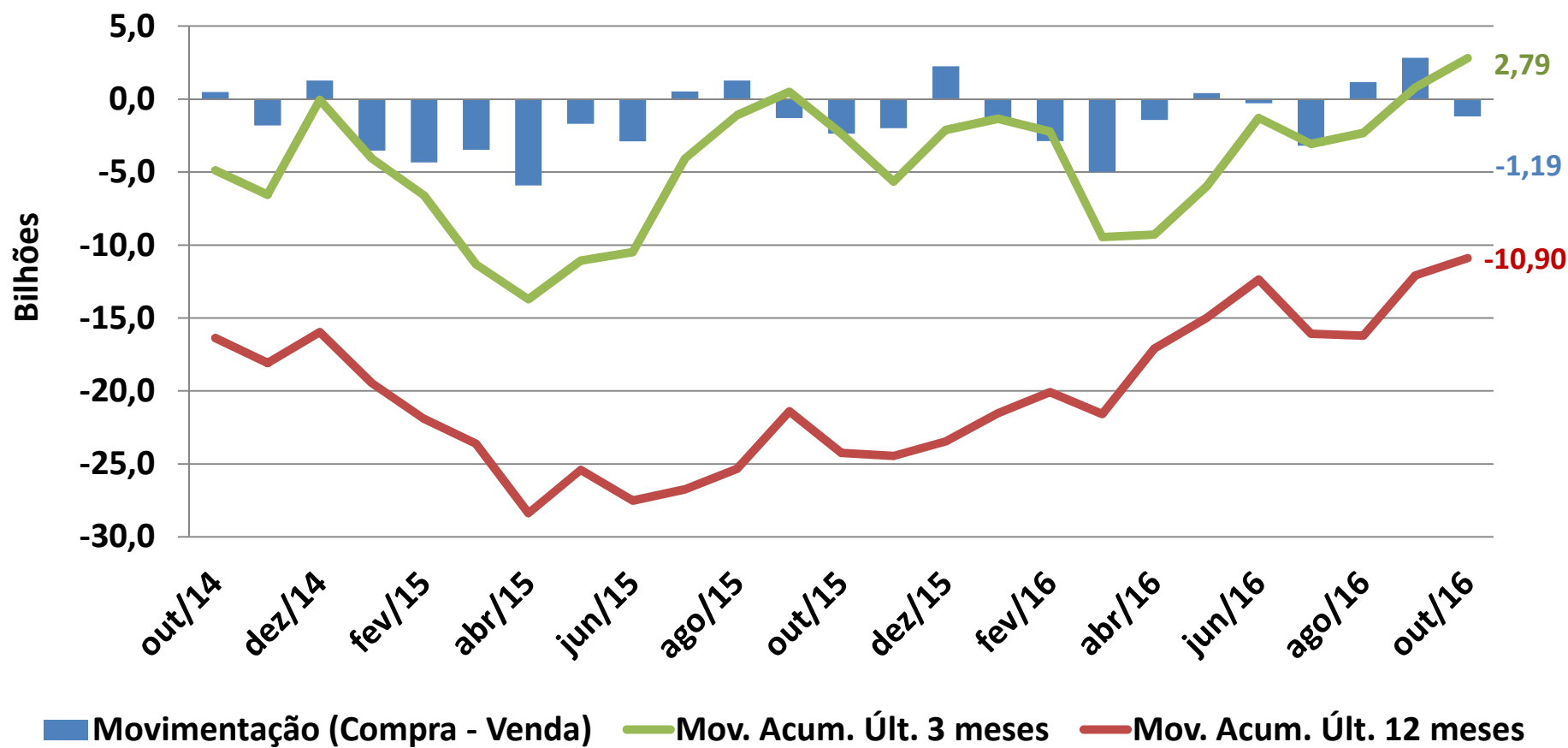

## Movimentação Empresas Públicas e Privadas na Bovespa Outubro - 2016

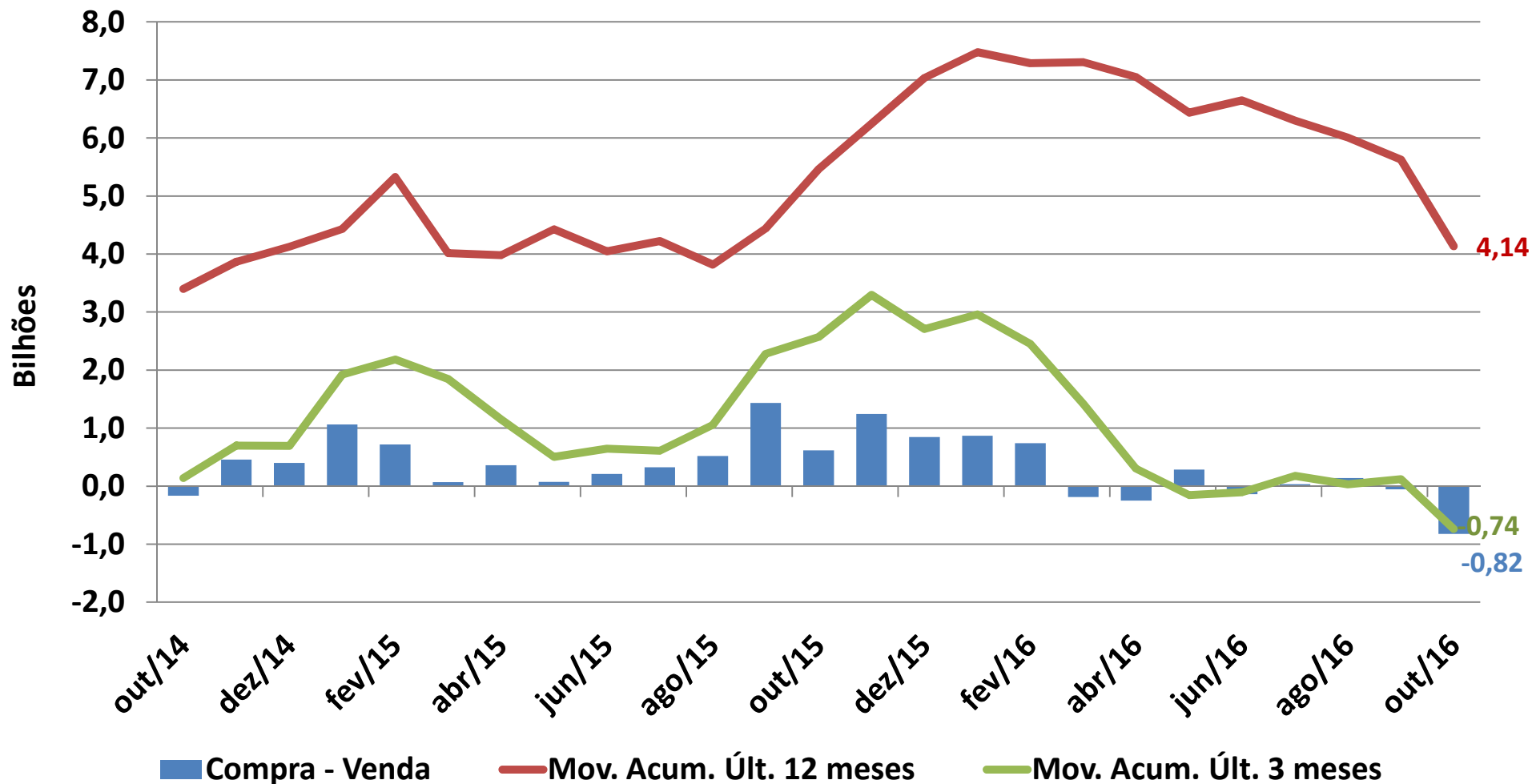

**CEMEC**  
**Centro de Estudos do IBMEC**

**e-mail:** cemec.ibmec@gmail.com

**Fone:** +55 (11) 2184-5728

**<http://ibmec.org.br/centro-de-estudos-cemec/>**

---